

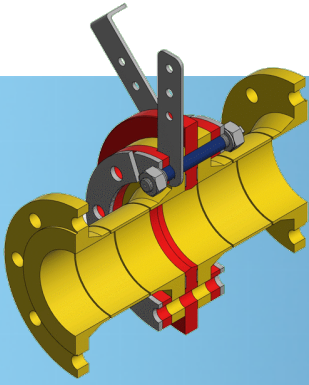

Gas



HP2 Dplus

Isolierflanscharmatur



Ihre Vorteile

- Kompakte, gegen Rohrzusatzkräfte widerstandsfähige und auf Dauer technisch dichte Isolierflanscharmatur:
Betriebssicherheit der Anlage ohne Störungen gewährleistet bei gleichzeitig aktivem Umweltschutz
- Mechanisch wartungsfrei:
Werterhaltung der Anlage
- Regelkonforme, nach dem Stand der Technik hergestellte Isolierflanscharmatur:
Sicherheit für den Betreiber der Anlage
- Grösserer Aussendurchmesser des Isolierflansches gegenüber demjenigen des Vorschweissflansches:
Schutz der Isoliertrennstelle vor unbeabsichtigter Überbrückung

Einsatzgebiete

- Sichere, elektrische Trennung von Stahlleitungen in einem „Kathodischen Korrosionsschutz-System“
- Verhinderung von Korrosion bei „Schwarz-Weiss-Verbindungen“ im Erdgas/Biogas-Rohrleitungs- resp. Anlagenbau

Eigenschaften

- Isolierflanscharmatur Ausführung Flansch/Flansch [FL/FL]
- Isolierflanschfarbe: Orange (Signalfarbe)
- Wellenringdichtungen im Kraftnebenschluss
- Vormontierte Kabellaschen zum nachträglichen Einbau einer Ex-Funkenstrecke
- Polyolefin beschichtete Schraubenbolzen
- Selbstschmierende Oberflächenbeschichtung der Schraubenbolzen und Muttern
- Flansche gemäss DIN EN 1092-1
 - Dichtfläche A: Innere Flansche
 - Dichtfläche B1: Äussere Flansche
- Druckstufe PN 16
- Temperaturbereich -20 bis + 60 °C
- Witterungsbeständiges, dauerhaftes Typenschild
- Fertigteilabnahme nach DIN 1594
- Konform zur Druckgeräterichtlinie 2014/68/EU

Optionen

- Isolierflanscharmatur Ausführung Flansch/Anschweissende [FL/AE] oder Anschweissende/Anschweissende [AE/AE]
- Andere PN Druckstufen
- ASME Druckstufen
- Ex-Funkenstrecke für Ex-Zone 1 oder Ex-Zone 2

Technische Daten

Baureihe			Isolierflanschmatur HP2 Dplus											
Ausführung			FL/FL	FL/AE	AE/AE	FL/FL	FL/AE	AE/AE	FL/FL	FL/AE	AE/AE	FL/FL	FL/AE	AE/AE
Nennweite	DN	mm	50	50	50	80	80	80	100	100	100	150	150	150
Druckstufe	PN	bar	16	16	16	16	16	16	16	16	16	16	16	16
Temperaturbereich		°C	-20 bis + 60 °C											

Baureihe			Isolierflanschmatur HP2 Dplus											
Baulänge	L	mm	320	320	320	340	340	340	350	350	350	370	370	370
Aussendurchmesser der Vorschweisflansche	D	mm	165	165	165	200	200	200	220	220	220	285	285	285
Lochkreisdurchmesser	k	mm	125	125	125	160	160	160	180	180	180	240	240	240
Lochdurchmesser	l	mm	18	18	18	18	18	18	18	18	18	22	22	22
Anz. Schrauben		Stk.	4	4	4	8	8	8	8	8	8	8	8	8
Aussendurchmesser des Isolierflansches		mm	205	205	205	260	260	260	280	280	280	345	345	345
Distanz für Ex-Funkenstrecke	E	mm	215	215	215	233	233	233	243	243	243	300	300	300
Gewicht		ca. kg	16	13	11	23	20	16	27	23	18	45	37	30

Massbilder

Ausführung [FL/FL]

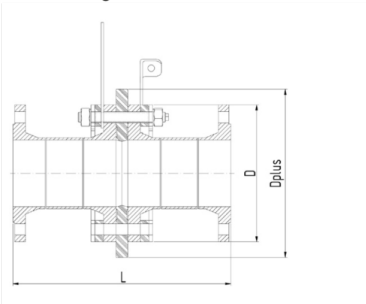

Ausführung [FL/AE]

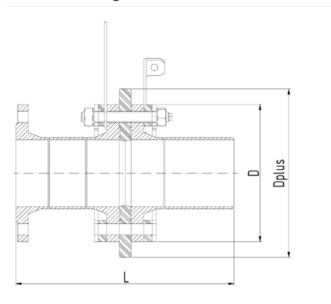

Ausführung [AE/AE]

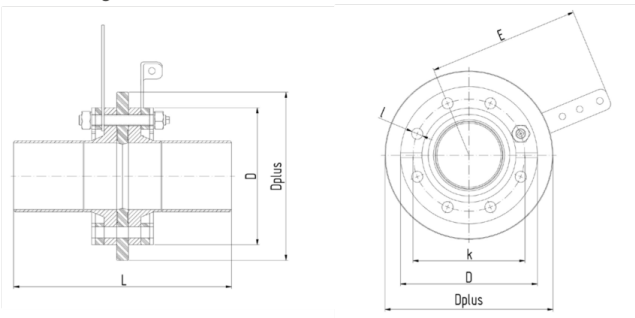

Einbaulagen

Rohrleitung:	waagrecht	—
	senkrecht	

Werkstoffe

Isolierflansch:	Duroplast Isoliermaterial auf Basis von Baumwolle/ Epoxidharz
Schraubenbolzenbeschichtung:	Polyolefin
Rohr/Flansch:	Stahl