Gas



Anschlussarmaturen

Balgengaszähler

Ihre Vorteile

- Kompaktes Design:
  Geringer Einbauplatz vor Ort erforderlich
- Verschiedene Ausführungen erhältlich:
  Mehrere Einbaulagen möglich

Einsatzgebiete

- Anschlussarmaturen werden an der Übergangsstelle der Gasleitung zum Balgengaszähler eingesetzt
- Übergangsstücke werden zum Umbau von Zweirohr- auf Einrohr-Balgengaszähler eingesetzt

Eigenschaften

- Gewinde- oder Flanschausführung
- Einrohr-Anschlussstück und Übergangsstück mit und ohne Prüfanschluss

GWF AG
Obergrundstrasse 119
6005 Luzern, Schweiz

T +41 41 319 50 50
info@gwf.ch, www.gwf.ch

Technischer Support:
T +41 41 319 52 00, support@gwf.ch

Zuletzt aktualisiert: 12.11.2026
Erstellt: 23.11.2026 11:16 | Alle Rechte vorbehalten

Einrohr-Anschlussstücke

Technische Daten									
Baureihe			**100A**	**101A**	**103B**	**106A**	**107C**	**108T**	**109T**
Nennweite	**DN**	**mm**	**25**	**25**	**25**	**40**	**50**	**65**	**80**
Zählergrösse			**G 2,5 - G 6**	**G 2,5 - G 6**	**G 2,5 - G 6**	**G 10/16**	**G 25**	**G 40**	**G 40/65**
Anschlussgewinde	G...A	Zoll	2	2	2	2¾	–	–	–
Aussengewinde (AG)[1]	R	Zoll	¾	1	1	1½	2	–	–
Innengewinde (IG)[1]	Rp	Zoll	¾	1	1	1½	2	–	–
Anschlusstyp[2]	Ein- und Ausgang		AG–IG	AG–IG	AG–IG	AG–IG	AG–IG	Flansch	Flansch
Baulänge	**A**	**mm**	**110**	**110**	**–**	**140**	**185**	**340**	**380**
Ausladung ab Rohrmitte	B	mm	–	–	55	–	–	–	–
Höhe ab Rohrmitte	C	mm	41	41	41	50	70	110	110
Höhe	E	mm	–	–	90	–	–	–	–
Flansch Aussendurchmesser		mm	–	–	–	–	150	220	250
Lochkreisdurchmesser		mm	–	–	–	–	125	210	210
Anzahl Schrauben		Stk.	–	–	–	–	4	8	8
Art.-Nr. ohne Prüfanschluss			51.000052	51.000053	51.000056	–	89.500014	51.000058	51.000059
Art.-Nr. mit Prüfanschluss M6			61.0021	61.0022	61.0026	–	61.0024	–	–
Art.-Nr. mit Prüfanschluss G1/8			–	–	–	1211.00009	–	–	–

1] ISO 7-1
2] ISO 228-1

Massbilder

Typ A

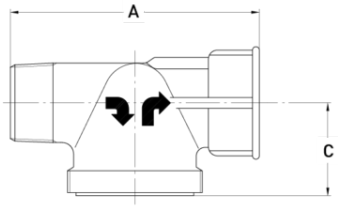

Typ B

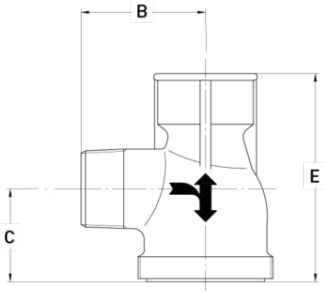

Typ C

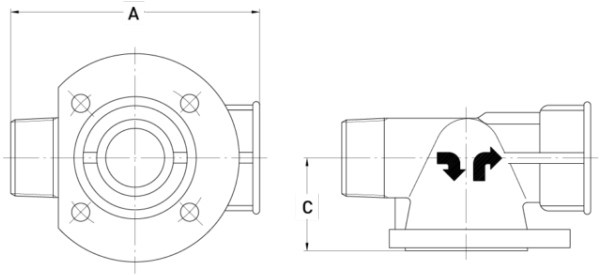

Typ T

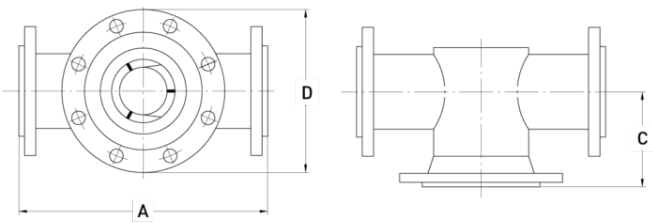

Einrohr-Verschlusskappe

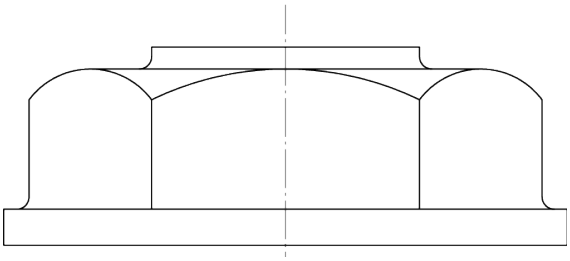

Technische Daten				
Nennweite	**DN**	**mm**	**25**	**40**
Zählergrösse			**G 2,5 - G 6**	**G 10/16**
Anschlussgewinde	G...A	Zoll	2	2¾
Art.-Nr.			073.064	89.400023

Einrohr-Überstromkappe

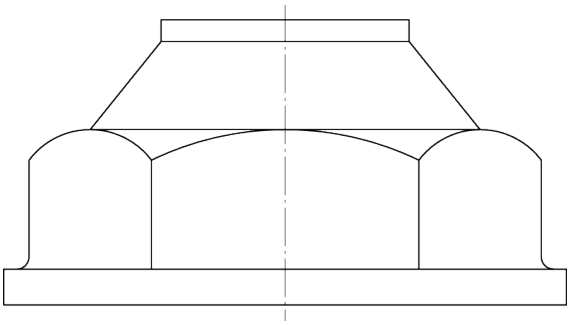

Technische Daten				
Nennweite	**DN**	**mm**	**25**	**40**
Zählergrösse			**G 2,5 - G 6**	**G 10/16**
Anschlussgewinde	G...A	Zoll	2	2¾
Art.-Nr.			073.066	89.400017

Zweirohr-Verschraubungen

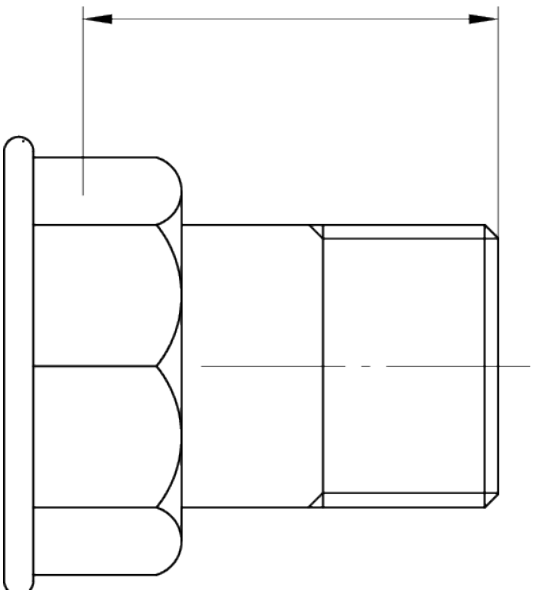

Technische Daten				
Zählergrösse			**G 4/6**	**G 4/6**
Anschlussgewinde	G...A	Zoll	1¼	1¼
Aussengewinde (AG)	R	Zoll	¾	1
Höhe	H	mm	51	47
Art.-Nr.	Elastomer-Dichtung		191.0C000	191.0D002

Erstellt: 23.11.2026 11:16 | Alle Rechte vorbehalten

Übergangsstück von Zweirohr- auf Einrohr-Installation

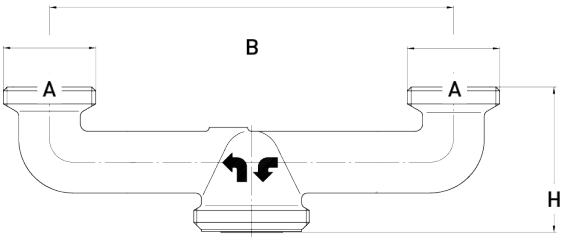

Technische Daten				
Nennweite	**DN**	**mm**	**25**	**25**
Zählergrösse			**G 2,5 - G 6**	**G 2,5 - G 6**
Anschlussgewinde	G...B	Zoll	2	2
Aussengewinde (A)	G...A	Zoll	1¼	1½
Höhe	H	mm	75	75
Stutzenabstand	B	mm	210	290
Art.-Nr. ohne Prüfanschluss	Elastomer-Dichtung		-	1212.00003
Art.-Nr. mit Prüfanschluss M6	Elastomer-Dichtung		-	1212.00005
Art.-Nr. mit Prüfanschluss G1/8	Elastomer-Dichtung		1212.00006	-

Erstellt: 23.11.2026 11:16 | Alle Rechte vorbehalten